

Doble Calzada Oriente

Conectamos con el futuro



Sobre la Doble Calzada Oriente

La **Doble Calzada Oriente** es una alianza público – privada que conectará el sur del Valle de Aburrá y el Valle de San Nicolás, con **una moderna vía en doble calzada**, desde la glorieta de “Sancho Paisa” hasta el sector El Tablazo (Rionegro).

La **nueva conexión beneficiará a los habitantes de:** Medellín, Envigado, Sabaneta, Itagüí, Caldas, La Estrella, El Retiro, La Ceja, Rionegro y El Carmen de Viboral, entre otros.

Con esta iniciativa los tiempos de recorrido se reducirán en **40%** aproximadamente (20 minutos) entre los dos Valles.

Esto significa:

- Nueva alternativa de conectividad
- Crecimiento económico para la región
- Competitividad, generación de empleo y desarrollo para los territorios de su área de influencia.



Con la alta expansión urbana del Valle de San Nicolás, **la Doble Calzada Oriente se convierte en un proyecto clave para la región.** Permitirá descongestionar las vías actuales entre los Valles, que están cerca de cumplir sus estándares.

Antioquia



13,7km

De vía en doble calzada



80 km/h

Velocidad promedio



100%

Cápital privado



1800*

Empleos generados

*Valores aproximados

Así se desarrollará el proyecto



*Representación gráfica

MAPA DEL PROYECTO

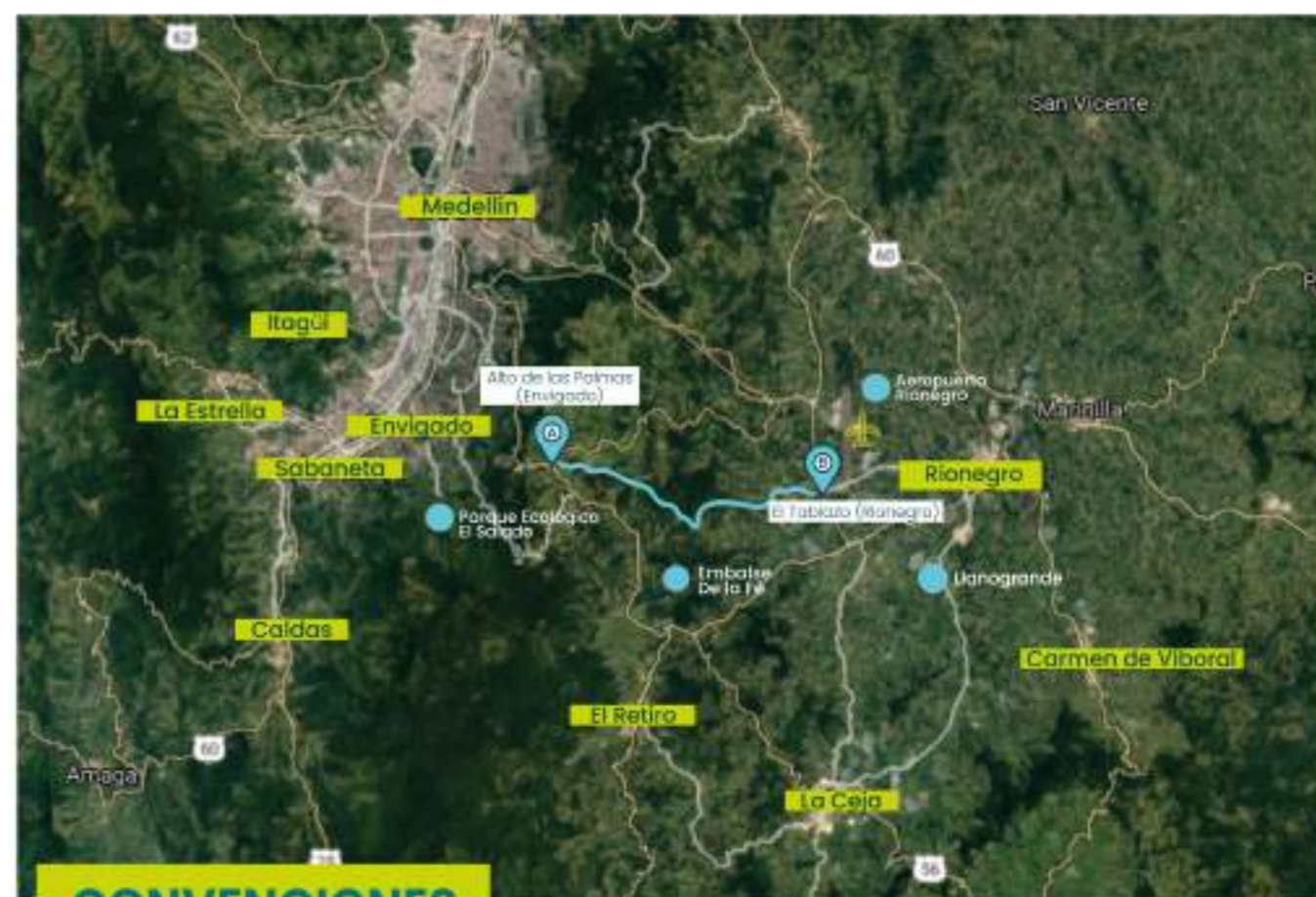

CONVENCIONES

- Inicio y final de la concesión
- Doble Calzada Oriente
- Municipios beneficiados
- Puntos de referencia

¿En cuanto tiempo?

- 1 año** Pre construcción
- 3 años** Construcción
- 26 años** Operación y mantenimiento
- 0.5 años** Reversión



3.6 millones de habitantes más y mejor conectados



Ahorro en tiempos de desplazamiento de **20 minutos**



Blanca Sánchez de Uribe
Líder Social - Riobamba

Diálogo y confianza



Gestión social

Propiciamos acercamientos con las comunidades de la zona de influencia del proyecto basados en la confianza, transparencia y corresponsabilidad. **Le apostamos a crear y consolidar una relación permanente con las comunidades** durante todas las etapas de ejecución del proyecto, que garanticen una buena convivencia, el reconocimiento de sus derechos y su participación activa.



Acompañamiento socio predial

Un equipo de profesionales acompaña la gestión de los predios, manteniendo una comunicación permanente con los propietarios y comunidades ubicadas en la zona de influencia. **Concertación, diálogo, respeto, cumplimiento por el marco normativo y legal** son los pasos a seguir durante estas actividades.



Compromiso con el medioambiente y la sostenibilidad

- Cumplimos con la reglamentación de las autoridades ambientales y estamos atentos a su vigilancia y acompañamiento.
- Aplicamos los **Principios de Ecuador**, que se refieren a la identificación, evaluación y gestión de posibles impactos que pueda tener el proyecto para mitigarlos e **incorporamos principios de sostenibilidad y responsabilidad social.**



Seguridad, servicio y apoyo: atención en la vía 24/7



Atención al usuario

Contamos con una oficina de atención al usuario ubicada en el área de influencia del proyecto. Su horario de atención es: martes a viernes de 8 a.m. a 6 p.m. y sábados y domingos de 8 a.m. a 2 p.m.



Centro de control

Tenemos con un **Centro de Control Operativo** para el monitoreo permanente de la vía, lo que permite la atención de incidentes, accidentes y emergencias.

Este cuenta con:

- Un (1) vehículo para vigilancia que recorre la vía, 24/7 de forma ininterrumpida, los 365 días del año.
- Una (1) grúa para vehículos pequeños.
- Una (1) ambulancia TAB (transporte asistencial básico).
- Personal preparado en atención de emergencias y primeros auxilios.



Inspección vial

El retiro de obstáculos, material de derrumbes, deslizamientos y escombros se hará partir del momento en que se adviertan. Dispondremos del personal, maquinaria y equipos necesarios para su pronta remoción, de acuerdo con las condiciones operativas.



📍 Oficina atención al usuario: centro vereda El Tablazo, diagonal a Acuatablazo

☎ Teléfono: +57 3137370154

✉ PQR: pqrdco@doblecalzadaoriente.com



@Doblecalzadaoriente

